

Miele

Zubehör für Waschmaschinen, Trockner und Mangeln

Miele Professional. Immer Besser.







Zubehör für Waschmaschinen, Trockner und Mangeln

Gutes Zubehör erleichtert und verbessert den Arbeitsablauf in der Wäscherei. Sockel beispielsweise sorgen für ein optimales ergonomisches Handling bei der Maschinenbe- und -entladung. Zugleich ermöglichen sie die einfache Installation eines Abwasseranschlusses sowohl boden- als auch wandseitig. Flusenfilter säubern das Abwasser von groben Verschmutzungen. Wäschewagen und -wannen erleichtern den Transport und sind für einen optimalen Arbeitsablauf unverzichtbar.

Dosiertechnik für Waschmaschinen



- DOS S**
- Fahrbarer Ständer mit schräg gestelltem Boden
 - Zur Aufnahme von max. drei Pumpen



Abb. zeigt Dosierpumpenständer DOS-S mit Dosierpumpeneinheit DOS GP3



- Dosierpumpe Dos G 80/72**
- für die automatische Dosierung flüssiger Reiniger
 - für Baureihe KLEINE RIESEN



- DOS G2**
- Pumpengehäuse für max. drei Pumpen



- DOS P2**
- Dosierpumpe mit Schlauch und Lanze zum Einbau in DOS G2

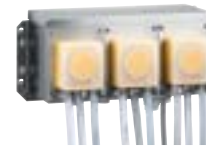

- DOS GP3**
- Drei Dosierpumpen DOS P2 mit Pumpengehäuse DOS G2 fertig verbaut



- DOS R**
- Rückschlagventil



- ASK**
- Anschlusskasten für den Anschluss von bis zu 6 Dosierpumpen



- XCI-Box LG**
- Kommunikationsbox zur Vernetzung mit externen Systemen wie beispielsweise Flüssigdosierpumpen, Kassiersystemen, Spitzenlastabschaltungen (Energie-managementsysteme) und Abluftsysteme.

Artikel	Ausstattung	Material-Nr.	Artikel-Nr.
DOS S	Dosierpumpenständer	4814240	59.1700.31
DOS G 80/72	Dosierpumpe für Baureihe KLEINE RIESEN	10210160	67.7470.22
DOS G2	Pumpengehäuse	5572530	59.1700.79
DOS P2	Dosierpumpe mit Schlauch und Lanze zum Einbau in DOS G2	5573160	59.1700.80
DOS GP3	Dosiereinheit mit 3 Pumpen DOS P2 und 1 Gehäuse DOS G2	7569230	59.1703.32
DOS R	Rückschlagventil	5571620	59.1700.78
ASK	Anschlusskasten Dosiergerät	7304030	59.5070.01
XCI-Box LG	Anschluss von Kassier-, Dosier- und Spitzenlastsystemen	10664830	50.5010.30

Chipkarten PROFITRONIC M, Schnittstelle RS 232

für Waschmaschinen und Trockner

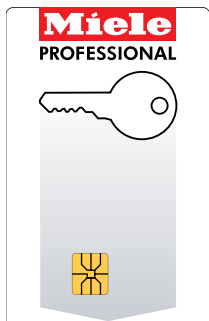

CKSL

- Chipkarte Schlüssel
- Zur Freischaltung bestimmter Funktionen in der Steuerung Profitronic M

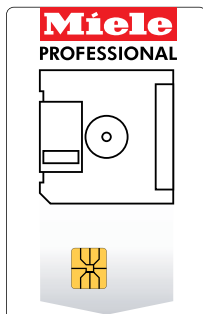

CKSP

- Chipkarte zum Speichern
- Zur Datensicherung oder zur Speicherung von einzelnen Programmen in der Steuerung Profitronic M
- Speicherkapazität 128 kB



XKM RS 232 Modul

- Kommunikationsmodul mit serieller Schnittstelle RS 232

Maschine	Ausstattung	Material-Nr.	Artikel-Nr.
CKSL	Chipkarte Schlüssel	6235420	59.1701.79
CKSP	Chipkarte zum Speichern	6235450	59.1701.81
XKM RS 232	Kommunikationsmodul für PW 4xx und PW 8xx, PW 6241, PW 6321, PW 6080, PW 5105 PW 6163-PW 6323, PT 8251-PT 8807	7467040	50.5010.01

Erklärungen der Abkürzungen auf Seite 26

Schutzbeutel, Wasserrückgewinnungsmodul und separater Flusenfilterkasten

für Waschmaschinen



Schutzbeutel BM 02

- Schutzbeutel für Atemschutzmasken
- Außenmaße: H 394 B 383 T 40 mm



Schutzbeutel BS 01

- Schutzbeutel für Schnallen von Pferdedecken
- Außenmaße: H 195 B 155 T 30 mm



Wasserrückgewinnungsmodul WRG 02

- Kompletter Tank inkl. Filter und Verrohrung



Flusenfilterkasten FFK 01

- Zur Ausfilterung von Flusen und anderen Gegenständen aus der Lauge
- Verhindert die Verstopfung des Rohrsystems
- Volumen ca. 70 Liter
- Flusensieb aus Edelstahl (Lochung Ø 0,5 cm), leicht entnehmbar
- Gehäuse komplett aus rostfreiem Edelstahl
- Anschlussstutzen Ø 7,5 cm
- H 54,1, B 55, T 29,5 cm

Für den einwandfreien Betrieb des FFK 01 muss die eingesetzte Waschmaschine auf einen Unterbau gestellt werden!

Artikel	Ausstattung	Material-Nr.	Artikel-Nr.
BM 02	Schutzbeutel für Atemschutzmasken	5528890	59.1700.73
BS 01	Schutzbeutel für Schnalle für Pferdedecken	6182800	59.1701.17
WRG	Wasserrückgewinnung für PW 811, PW 814, PW 818, PW 6241, PW 6321	4451340	59.5103.04
FFK 01	Flusenfilterkasten	4637900	59.5100.22

Erklärungen der Abkürzungen auf Seite 26

Unterbauten / Unterbau mit Flusenfilterkasten

für Waschmaschinen und Trockner KLEINE RIESEN



Unterbau APCL003

- Höhe 30 cm
- Verzinkt, Octoblau



Unterbau APCL005

- Höhe 30 cm
- Edelstahl

Unterbau APCL007

- Höhe 47 cm
- Verzinkt, Octoblau

Unterbau APCL011

- Höhe 47 cm
- Edelstahl



Unterbau APCL012

- Höhe 75 cm
- Verzinkt, Octoblau

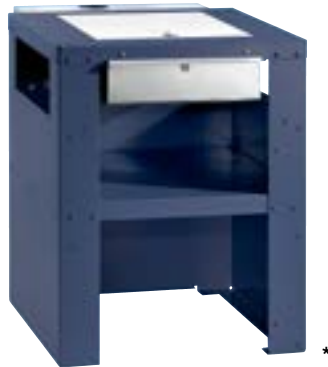

Unterbau APCL020

- Höhe 75 cm
- Verzinkt, Octoblau
- Inklusive Schublade Flusenfilterkasten APCL021



Flusenfilterkasten APCL021

- Flusenfilterkasten für nachträglichen Einbau in APCL012
- Flusensieb aus Edelstahl, leicht entnehmbar

Artikel	Ausstattung	Material-Nr.	Artikel-Nr.
APCL003	Unterbau, offen, H 30 cm	k.A.	59.590.008
APCL007	Unterbau, offen, H 47 cm	k.A.	59.590.012
APCL005	Unterbau, geschlossen, H 30 cm	k.A.	59.590.010
APCL011	Unterbau, geschlossen, H 47 cm	k.A.	59.590.013
APCL012	Unterbau, geschlossen, H 75 cm	k.A.	59.590.014
APCL020	Unterbau, geschlossen mit integriertem Flusenfilterkasten, H 75 cm	k.A.	59.590.015
APCL021	Flusenfilterkasten zum nachträglichen Einbau in APCL012	k.A.	59.590.016

Erklärungen der Abkürzungen auf Seite 26

Unterbauten

für Waschmaschinen und Trockner OCTOPLUS



Unterbau UO 6008

- Höhe 30 cm
- Verzinkt, Octoblau*



Unterbau UG 6008

- Höhe 30 cm
- Edelstahl



Unterbau US 6008

- Höhe 32 cm
- Front Edelstahl, Seiten Octoblau*
- Schublade in der Front



Unterbau UO 5010

- Höhe 30 cm
- Verzinkt, Octoblau*



Unterbau UG 5010

- Höhe 30 cm
- Verzinkt, Octoblau*

Artikel	Ausstattung	Material-Nr.	Artikel-Nr.
UO 6008	verzinkt, Octoblau	7129240	59.6008.02
UG 6008	Unterbau, geschlossen	7689330	59.6008.01
US 6008	Unterbau, geschlossen mit Schublade	7687630	59.6008.03
UG 5010	verzinkt, Octoblau*	9038870	59.5010.01
UO 5010	verzinkt, Octoblau*	9038900	59.5010.02

Erklärungen der Abkürzungen auf Seite 26

Unterbauten und Wiegesockel

für Waschmaschinen PERFORMANCE und PERFORMANCE PLUS



Unterbau UO 811-30

- für PW 811
- Höhe 30 cm
- Octoblau

Unterbau UO 413-30

- für PW 413
- Höhe 30 cm
- Octoblau

Unterbau UO 814-25

- für PW 418
- Höhe 25 cm
- Octoblau

Unterbau UO 818-25 / UO 418-25

- für PW 818, PW 418
- Höhe 25 cm
- Octoblau

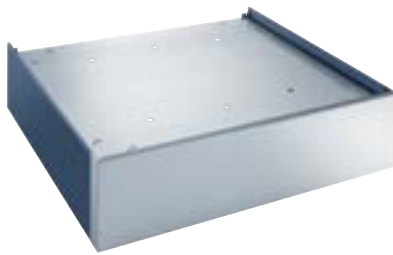

Unterbau UG 811-30

- für PW 811
- Höhe 30 cm
- Front Edelstahl, Seiten Octoblau

Unterbau UG 814-25

- für PW 814
- Höhe 25 cm
- Front Edelstahl, Seiten Octoblau

Unterbau UG 818-25

- für PW 818
- Höhe 25 cm
- Front Edelstahl, Seiten Octoblau



Unterbau UG 413-30

- für PW 413
- Höhe 30 cm
- Front und Seiten Octoblau

Unterbau UG 418-25

- für PW 418
- Höhe 25 cm
- Front und Seiten Octoblau



Wiegesockel WI 811-30

- Für PW 811
- 4 Wiegezellen
- Höhe 30 cm
- Front Edelstahl, Seiten Octoblau

Wiegesockel WI 814-25

- Für PW 814
- 4 Wiegezellen
- Höhe 25 cm
- Front Edelstahl, Seiten Octoblau

Wiegesockel WI 818-25

- Für PW 818
- 4 Wiegezellen
- Höhe 25 cm
- Front Edelstahl, Seiten Octoblau

Artikel	Ausstattung	Material-Nr.	Artikel-Nr.
UO 811-30	verzinkt, Octoblau	10496610	59.0811.01
UG 811-30	Edelstahl	10496780	59.0811.02
WI 811-30 Wiegesockel	Edelstahl	10496960	59.0811.03
UO 413-30	verzinkt, Octoblau	10496970	59.0413.01
UG 413-30	verzinkt, Octoblau	10496980	59.0413.02
UO 814-25	verzinkt, Octoblau	10496990	59.0814.01
UG 814-25	Edelstahl	10497000	59.0814.02
WI 814-25 Wiegesockel	Edelstahl	10497010	59.0814.03
UG 418-25	verzinkt, Octoblau	10497040	59.0418.02
UO 818-25 / UO 418-25	verzinkt, Octoblau	10497050	59.0818.01
UG 818-25	Edelstahl	10497060	59.0818.02
WI 818-25 Wiegesockel	Edelstahl	10497070	59.0818.03

Erklärungen der Abkürzungen auf Seite 26

Unterbauten

für Waschmaschinen in Trennwandausführung

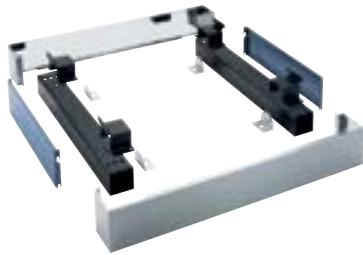

Unterbau UG 6163

- Höhe 17 cm
- Front Edelstahl, Seiten Octoblau

Unterbau 6243

- Höhe 17 cm
- Front Edelstahl, Seiten Octoblau

Unterbau 6323

- Höhe 17 cm
- Front Edelstahl, Seiten Octoblau

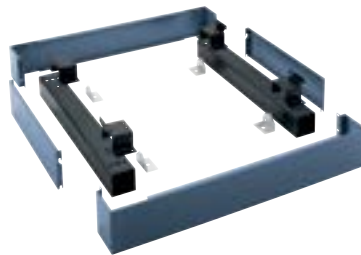

Unterbau UG 6163

- Höhe 17 cm
- verzinkt, Octoblau

Unterbau 6243

- Höhe 17 cm
- verzinkt, Octoblau

Unterbau 6323

- Höhe 17 cm
- verzinkt, Octoblau

Artikel	Ausstattung	Material-Nr.	Artikel-Nr.
UG 6163	Edelstahl	7493370	59.6163.02
UG 6163	verzinkt, Octoblau*	7493360	59.6163.01
WI 6163 Wiegesockel	Edelstahl		
UG 6243	Edelstahl	7493390	59.6243.02
UG 6243	verzinkt, Octoblau*	7493380	59.6243.01
WI 6243 Wiegesockel	Edelstahl		
UG 6323	Edelstahl	7493410	59.6323.02
UG 6323	verzinkt, Octoblau*	7493400	59.6323.01
WI 6323 Wiegesockel	Edelstahl		

Erklärungen der Abkürzungen auf Seite 26

Unterbauten

für Trockner PT 8250 und PT 8330 (wenn Waschmaschine auf 30 cm Unterbau)
für Muldenmangeln PM 12

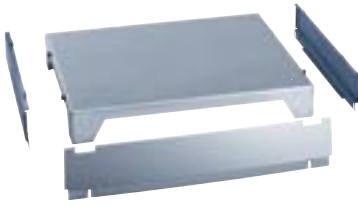

Unterbau UG 8250

- Höhe 13 cm
- Front Edelstahl, Seiten Octoblau

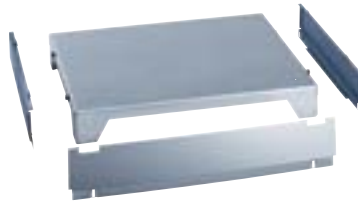

Unterbau UG 8330

- Höhe 13 cm
- Front Edelstahl, Seiten Octoblau



Unterbau UG 1200

- Höhe 10 cm
- schmale Seite links, breite Seite rechts
- Octoblau

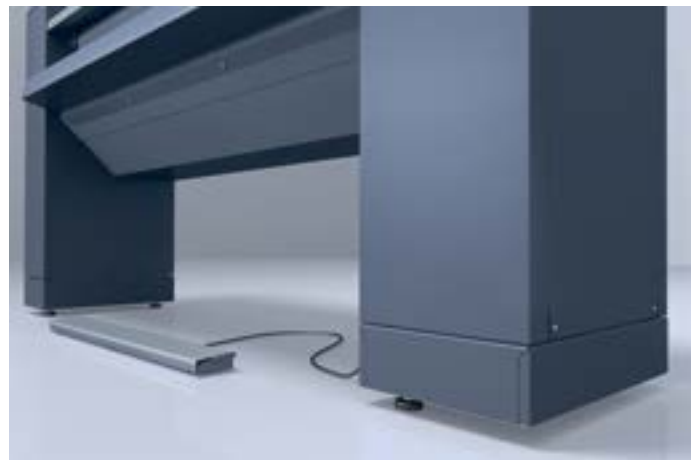

Artikel	Ausstattung	Material-Nr.	Artikel-Nr.
UG 8250	verzinkt, Octoblau*	7761950	59.8250.01
UG 8330	verzinkt, Octoblau*	7761990	59.8325.01
UG 1200	Unterbau	09752100	59.1200.11

Erklärungen der Abkürzungen auf Seite 26

Übersicht aller Unterbauten/Sockel

mit Maschinenzuordnung zu Waschmaschinen, Trockner und Mangeln

Baureihe	Außenverkleidung	Sockelhöhe cm	Mat.-Nr.	Art.-Nr.
Profi@Work: Waschmaschine und Trockner				
UO 5005-30	verzinkt, Octoblau*	30	1496700	59.5005.02
UG 5005-30	Edelstahl	30	1514720	59.5005.01
KLEINE RIESEN: Waschmaschinen und Trockner				
APCL003	verzinkt, Octoblau*	30		59.590.008
APCL007	verzinkt, Octoblau*	47		59.590.012
APCL005	Edelstahl	30		59.590.010
APCL011	Edelstahl	47		59.590.013
APCL012	verzinkt, Octoblau*	75		59.590.014
APCL020	verzinkt, Octoblau*	75		59.590.015
OCTOPLUS: Waschmaschinen und Trockner				
UG 6008	Edelstahl	30	7689330	59.6008.01
UO 6008	verzinkt, Octoblau*	30	7129240	59.6008.02
US 6008	Front Edelstahl, Seiten Octoblau*	32	7687630	59.6008.03
UG 5010	verzinkt, Octoblau*	30	9038870	59.5010.01
UO 5010	verzinkt, Octoblau*	30	9038900	59.5010.02
PERFORMANCE und PERFORMANCE PLUS: Waschmaschinen				
UO 811-30	verzinkt, Octoblau*	30	10496610	59.0811.01
UG 811-30	Edelstahl	30	10496780	59.0811.02
WI 811-30 Wiegesockel	Edelstahl	30	10496960	59.0811.03
UO 413-30	verzinkt, Octoblau*	30	10496970	59.0413.01
UG 413-30	verzinkt, Octoblau*	30	10496980	59.0413.02
UO 814-25	verzinkt, Octoblau*	25	10496990	59.0814.01
UG 814-25	Edelstahl	25	10497000	59.0814.02
WI 814-25 Wiegesockel	Edelstahl	25	10497010	59.0814.03
UG 418-25	verzinkt, Octoblau*	25	10497040	59.0418.02
UO 818-25 / UO 418-25	verzinkt, Octoblau*	25	10497050	59.0818.01
UG 818-25	Edelstahl	25	10497060	59.0818.02
WI 818-25 Wiegesockel	Edelstahl	25	10497070	59.0818.03
Trennwandausführung: Hygiene-Waschmaschine				
UG 6163	Edelstahl	17	7493370	59.6163.02
UG 6163	verzinkt, Octoblau*	17	7493360	59.6163.01
UG 6243	Edelstahl	17	7493390	59.6243.02
UG 6243	verzinkt, Octoblau*	17	7493380	59.6243.01
UG 6323	Edelstahl	17	7493410	59.6323.02
UG 6323	verzinkt, Octoblau*	17	7493400	59.6323.01
Trockner				
UG 8250 (wenn PW auf 30 cm Sockel)	Front Edelstahl, Seiten Octoblau*	13	7761950	59.8250.01
UG 8330 (wenn PW auf 30 cm Sockel)	Front Edelstahl, Seiten Octoblau*	13	7761990	59.8325.01
Muldenmangel				
UG 1200	Sockel	10	09752100	59.1200.11

*einbrennbeschichtet

Erklärungen der Abkürzungen auf Seite 26



Wasch-Trocken-Verbindung

für Waschmaschinen und Trockner KLEINE RIESEN und Profi@Work



Wasch-Trocken-Verbindungssatz APCL001

Verbindungselement zur Aufstellung von Waschmaschine und Trockner übereinander als Wasch-Trocken-Säule

- Edelstahl
- Für Baureihe KLEINE RIESEN



Wasch-Trocken-Verbindungssatz WTV 5061

Verbindungselement zur Aufstellung von Waschmaschine und Trockner übereinander als Wasch-Trocken-Säule

- Lotosweiß
- Für Baureihe Profi@Work

Hinweis:

Der APCL001 ist für die Kombination aus PWM 50x/90x und PDR 507/908 sowie die Kombination aus PW5065/6055/6065 und PDR 507/908 geeignet.

Für die Kombination aus PWM 50x/90x und PT 513x/713x kann der vorhandene WTV 5061/62 mit einem Umbausatz (Materialnummer 11283320; erhältlich über den Kundendienst) weiterverwendet werden.

Artikel	Ausstattung	Material-Nr.	Artikel-Nr.
APCL001	Wasch-Trocken-Verbindung Edelstahl KLEINE RIESEN	11167420	59.5900.01
WTV 5061	Wasch-Trocken-Verbindung Lotosweiß Profi@Work	6055070	59.5061.01

Multifunktionsmodule, Bausätze, Ventile und Zähler

für Waschmaschinen

Maschine	Ausstattung	Material-Nr.	Artikel-Nr.
MF 01 10-20	Multifunktionsmodul für PW 4xx und PW 8xx	10686750	59.1703.61
MF 01-24/32	Multifunktionsmodul für PW 6241-PW 6321	6526330	59.1702.40
MF 02 10-20	Multifunktionsmodul für PW 4xx und PW 8xx	10686760	59.1703.62
MF 02-24/32	Multifunktionsmodul für PW 6241-PW 6321	6197490	59.1701.74
MF 03 10-20	Multifunktionsmodul für PW 4xx und PW 8xx	10686780	59.1703.63
MF 03-24/32	Multifunktionsmodul für PW 6241-PW 6321	6252200	59.1701.82
MF 05 10-20	Multifunktionsmodul für PW 4xx und PW 8xx	10686800	59.1703.64
MF 05-24/32	Multifunktionsmodul für PW 6241-PW 6321	6526360	59.1702.41
MF 07 10-20	Multifunktionsmodul für PW 4xx und PW 8xx	10686810	59.1703.65
BSH	Hartwasserventil für PW 4xx und PW 8xx	10686840	59.5200.33
BSK 20	Anschluss Kassiergerät für PW 4xx und PW 8xx	10686830	59.4000.98
BSS 28	Spitzenlastabschaltung für PW 4xx und PW 8xx	10686820	59.1703.58
BSS 13	Spitzenlastabschaltung für PW 6241/6321	10087720	59.1703.80
BWS 01	Bausatz Wrasen- und Schaumableitung für PW 4xx und PW 8xx + PW 6241 + 6163-6323 (nur EL- u. D-Beheizung)	6789410	59.1702.96
BWS 02	wie BWS 01, jedoch inkl. Verrohrung, für PW 6163-PW 6323	7555850	59.1703.33
BWS 03	Bausatz Wrasen- und Schaumableitung für PW 6321	7716960	
ELD 01	Elektronisches Dampfventil für PW/PT	4637790	59.1700.10
PND	Pneumatisches Dampfventil	4637800	59.1700.11
FRZ 01	Flügelradzähler für PW 4xx und PW 8xx, PW 6163	6256860	59.5100.30
FRZ 02	Flügelradzähler für PW 6241 und PW 6321, PW 6243 und PW 6323	7496300	59.5100.38
WRG 02	Wasserrückgewinnung für PW 8xx, PW 6241 und PW 6321	4451340	59.5103.04

Erklärungen der Abkürzungen auf Seite 26

Multifunktionsmodule

für Waschmaschinen

MF Multifunktionsmodule				Funktionen										
Bezeichnung	Zusatz	Artikelnummer	Maschinentypen	Dosierung 1-6	Externes Stoppsignal	Energie-Management	Dosierung 1-3	Wasserrückgewinnung	Dosierung 7-12	Sprühimprägnierung	Dosierung 7-11	Flügelradzähler 1-4	Leerstandssensierung	Programmstoppsignal
MF 01	10-20	59.1703.61	PW 4xx und PW 8xx	•	•								•	•
MF 01	24/32	59.1702.40	PW 6241 bis PW 6321	•	•	•							•	•
MF 01	RU	59.1703.20	PW 6163 bis PW 6323	•	•								•	•
MF 05	10-20	59.1703.64	PW 4xx und PW 8xx				•	•					•	•
MF 05	24/32	59.1702.41	PW 6241 bis PW 6321			•	•	•					•	•
MF 02	10-20	59.1703.62	PW 4xx und PW 8xx						•	•			•	
MF 02	24/32	59.1701.74	PW 6241 bis PW 6321						•	•			•	
MF 02	RU	59.1703.21	PW 6163 bis PW 6323						•	•			•	
MF 03	10-20	59.1703.63	PW 4xx und PW 8xx					•			•		•	
MF 03	24/32	59.1701.82	PW 6241 bis PW 6321					•			•		•	
MF 07	10-20	59.1703.65	PW 4xx und PW 8xx									•		•

Allgemeine Informationen:

- Die Multifunktionsmodule (MF) dienen dazu, einzelne Funktionen in der Steuerung freizuschalten und die zugehörigen Bauteile zu steuern.
- Für verschiedene Funktionen sind verschiedene Multifunktionsmodule notwendig.
- Pro Maschine können bis zu drei Multifunktionsmodule in die Steuerung integriert werden.
- Der Einbau der Module kann vom Kundendiensttechniker (auch nachträglich) vorgenommen werden.

Hinweise MF 04:

- Das MF 04 dient zur Steuerung von gasrelevanten Teilen.
- Dieses MF ist vom Werk aus bei gasbeheizten Maschinen integriert
- Zusätzlich können über das MF04 bis zu 6 Dosierpumpen angesteuert werden (wie bei MF01).

Hinweise MF 06:

- Das MF06-RU ist in den Trennwandmaschinen standardmäßig enthalten.
- Dies bedeutet, dass diese Maschinen werkseitig auf die Nutzung von bis zu 4 Flügelradzählern vorgerüstet sind.

Erklärungen zu den einzelnen Zubehörteilen, die von den MF gesteuert werden:

Dosierung 1-6	Hierdurch können 1 bis 6 Dosierpumpen angesteuert werden.
Externes Stoppsignal	Hierdurch kann ein externes Signal (zum Beispiel ein Schalter) für einen Programmabbruch angeschlossen werden.
Energie-Management	Durch diese Funktion wird ein Energiemanagement-System gesteuert, welches zur Energieeinsparung verschiedene Energieverbraucher in den Maschinen schalten kann.
Dosierung 1-3	Hierdurch können 1 bis 3 Dosierpumpen angesteuert werden.
Wasserrückgewinnung	Durch die Wasserrückgewinnung wird Wasser aus vorangegangenen Waschprozessschritten für spätere Schritte wiederverwendet. So kann effektiv Wasser gespart werden.
Dosierung 7-12	Steuerung von bis zu 6 weiteren Dosierpumpen. MF01 muss vorhanden sein.
Sprühimprägnierung	Diese Funktion ist in den heutigen Maschinen nicht mehr vorhanden.
Dosierung 7-11	Steuerung von bis zu 5 weiteren Dosierpumpen. MF01 muss vorhanden sein.
Flügelradzähler 1-4	Steuerung von 1-4 Flügelradzählern zur exakteren Messung der eingespülten Wassermenge in die Maschine.
Leerstandssensierung	Hier wird über einen Sensor gemessen, ob das flüssige Dosiermedium ausreichend zur Verfügung steht. Bei leeren Dosierbehältern wird eine Meldung ausgegeben.
Programmstoppsignal	Ausgangssignal für externe Signalgeber (z. B.: Licht, Ton), um bei einem Programmstopp (z. B. Stärkestopp) benachrichtigt zu werden.

Schalldämpfer und Körbe

für Trockner

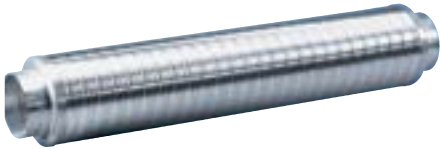

Schalldämpfer MSS 01

- Zur Reduzierung von Abluftgeräuschen
- Geeignet für alle Beheizungsarten außer Gas



Trocknerkorb TK 180

- Der Trocknerkorb wurde für trocknergeeignete Textilien und Gegenstände entwickelt, die zwar in einem Wäschetrockner getrocknet, zur besseren Schonung jedoch nicht bewegt werden sollten, wie z. B. synthetische Sportschuhe, Kindertiefel, Kuschtiere, kleine Wolltextilien etc.

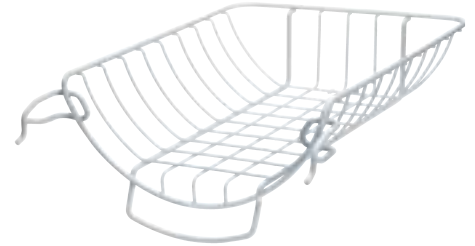

Trocknerkorb TRK 555

- Wie Trocknerkorb TK 180 jedoch für die Trockner der Baureihe KLEINE RIESEN

Artikel	Ausstattung	Material-Nr.	Artikel-Nr.
MSS 01	Schalldämpfer für alle Trockner	3799170	59.5100.29
TK 180	Trocknerkorb für PT 7186	7289550	59.0180.01
TRK 555	Trocknerkorb für PDR 908 EL, PDR 908 HP	9614800	12.9960.10

Erklärungen der Abkürzungen auf Seite 26

Adapter und Halter für Atemschutzmasken Bausatz Spitzenlastabschaltung

für Trockner



ADR

- Adapter für Atemschutzmasken mit Rundgewinde
- 1 Verpackungseinheit entspricht 3 Adapter



ADS

- Adapter für Atemschutzmasken mit Spitzgewinde
- 1 Verpackungseinheit entspricht 3 Adapter



BHM

- Patentierter Halter (EP 1 089 928 B1) für Atemschutzmasken
- Maximal 4 Halter je Trockner einsetzbar (Ausnahme PT 7186 nur 2 Halter)



BSS 19, BSS 20, BSS 22

- Bausatz Spitzenlastabschaltung



BSK 15, BSK 16

- Bausatz Kassiergerät
- zur Nutzung der Kassiergeräte C 4060/4065/4070

Artikel	Ausstattung	Material-Nr.	Artikel-Nr.
ADR	Adapter/Rundgewinde für Atemschutzmasken	5496480	59.1700.69
ADS	Adapter/Spitzgewinde für Atemschutzmasken	5496490	59.1700.70
BHM 03	Halterungen für 3 Atemschutzmasken für Trockner PT 8337, Trockner PT 8507	6225070	59.1702.34
BHM 04	Halterungen für 4 Atemschutzmasken für Trockner PT 8807	6225090	59.1702.35
BHM 05	Halterungen für 4 Atemschutzmasken für Trockner PT 8407	6225080	59.1702.36
BHM 06	Halterungen für 2 Atemschutzmasken für Trockner PT 8257	6225060	59.1702.37
BHM 08	Halterungen für 2 Atemschutzmasken für Trockner PT 7186	7923860	59.1703.43
BSS 19	für Trockner PT 8251-8333, Trockner PT 8501-8503	7738640	59.1703.37
BSS 20	für Trockner PT 8401-8403, Trockner PT 8801-8803	7738650	59.1703.38
BSS 22	für Trockner PT 8407, Trockner PT 8807	7738680	59.1703.40
BSK 15	für Trockner PT 8251-8333	7741560	59.4000.89
BSK 16	für Trockner PT 8257-8337	9474490	59.4000.93

Erklärungen der Abkürzungen auf Seite 26

Kassiergerät

für Wertmarken



Einzelplatzkassiergerät C 4060

- Mechanischer Prüfer für Wertmarken (2/8/9)
- Programmbetrieb
- H 25,8, B 17,5, T 15,5 cm

Wertmarken WM 2 / WM 8 / WM 9

- Für Einzelplatzkassiergeräte
- 50 Wertmarken je Verpackungseinheit

Hinweis: Der Anschluss von Kassiergeräten an die Waschmaschinen und Trockner der Baureihe KLEINE RIESEN erfordert zwingend den Einsatz der XCI-Box LG. (Siehe Seite 94)

Artikel	Ausstattung	Material-Nr.	Artikel-Nr.
C 4060	Kassiergerät für Wertmarken WM2, T.-Nr. 1699370	5708610	59.4060.02
C 4060	Kassiergerät für Wertmarken WM8, T.-Nr. 11729	5708630	59.4060.03
C 4060	Kassiergerät für Wertmarken WM9, T.-Nr. 11726	5708640	59.4060.04
WM2	50 Stck. Wertmarken, T.-Nr. 1699370	1738940	59.2000.10
WM8	50 Stck. Wertmarken, T.-Nr. 11729	5374300	59.2000.16
WM9	50 Stck. Wertmarken, T.-Nr. 11726	5374320	59.2000.17

Erklärungen der Abkürzungen auf Seite 26

Kassiergeräte

für Münzen oder Wertmarken



Einzelplatzkassiergerät C 4065

- Mechanischer Prüfer für Euro-Münzen
- Programm- oder Zeitbetrieb (für den Zeitbetrieb wird ein Adapter benötigt)
- H 25,8, B 17,5, T 15,5 cm

Einzelplatzkassiergerät C 4070

- Elektronischer Prüfer für Euromünzen (Münzeinwurf: 2,-/1,-/0,50/0,20/0,10 EUR) oder Wertmarken (WM2/WM8/WM9)
- Programm- oder Zeitbetrieb (für den Zeitbetrieb wird ein Adapter benötigt)
- H 25,8, B 17,5, T 15,5 cm

Wandkonsole WKS 4101

- Wandhalterung für Kassiergeräte C 4060, C 4065 und C 4070

Abb. zeigt WKS 4101 mit C 4060

Je nach Betriebsart des Kassiergerätes bzw. des angeschlossenen Gerätes ist ein Adapter gemäß folgender Tabelle erforderlich:

Wäschereimaschine	Adapter-Nr.:	
	Programmbetrieb	Zeitbetrieb
	C 4065/4070	
PW 5062/PW 5065/PW 6055/PW 6065/ PW 6080/PW 5105	•	3
PWT 6089 mit PT 7189	•	3 (2x)
WS 5080/WS 5100/WS 5140	1	2
T 5205 C/T 5206/T 5207	1	2
PT 5135 C/PT 5136/PT 5137 WP/PT 7135 C/ PT 7136/PT 7137 WP/PT 7186/PT 8301 COP	•	3
T 6200/T 6250	1	-
HM 21-140 ab Fertigung 10/2000	-	4
PM 1210/PM 1214/PM 1217	-	-
HM 5316	-	2

- = nicht erforderlich
- = Anschluss technisch nicht möglich

Artikel	Ausstattung	Material-Nr.	Artikel-Nr.
C 4065	Kassiergerät für 50 Cent-Münzen	5708760	59.4065.01
C 4065	Kassiergerät für 1 Euro-Münzen	7691030	59.4065.03
C 4070	Kassiergerät für Euro-Münzen oder Wertmarken WM2/-5/-7/-8/-9	5708820	59.4070.01
WKS	Wandkonsole für C 4060, C 4065, C 4070	4691690	59.4101.01
AD 1	Adapter	4443790	59.4000.07
AD 2	Adapter	4443800	59.4000.08
AD 3	Adapter	4443810	59.4000.09
AD 4	Adapter	4443820	59.4000.10

Erklärungen der Abkürzungen auf Seite 26

Fahrgestelle Wäschewannen



Fahrgestell FG 40

- Verzinktes Fahrgestell, einbrennbeschichtet, Octoblau
- Vier Lenkrollen
- H 29,2 cm Auflagenhöhe
- B 55, T 36 cm



Fahrgestell FG 85

- Verzinktes Fahrgestell, einbrennbeschichtet, Octoblau
- Vier Lenkrollen
- H 29,2 cm Auflagenhöhe
- B 66, T 41 cm



Handgriff HG

- Für Fahrgestell FG 40 bzw. FG 85
- Einbrennbeschichtet, Octoblau
- Kann schnell und einfach mit vier Schrauben an das Fahrgestell geschraubt werden
- Erleichterte Handhabung



Wäschewanne WW 45 rot

- Stabile Kunststoffwanne, rot
- Zwei hochgestellte Handgriffe
- Inhalt: 45 l
- H 28,5 cm inkl. Handgriffe
- B 61, T 43 cm



Wäschewanne WW 85 rot

- Stabile Kunststoffwanne, rot
- Zwei hochgestellte Handgriffe
- Inhalt: 85 l
- H 34,5 cm inkl. Handgriffe
- B 80, T 54 cm

Wäschewanne WW 45 blau

- Wie WW 45 rot, jedoch im Farbton blau

Wäschewanne WW 85 blau

- Wie WW 85 rot, jedoch im Farbton blau

Artikel	Ausstattung	Material-Nr.	Artikel-Nr.
FG 40	Fahrgestell	2101810	59.1200.07
FG 85	Fahrgestell	2101820	59.1200.08
HG	Handgriff für Fahrgestell	2101830	59.1200.10
WW 45 rot	Wäschewanne, 45 l, rot	2084680	59.1000.04
WW 45 blau	Wäschewanne, 45 l, blau	9121080	59.1000.08
WW 85 rot	Wäschewanne, 85 l, rot	2084670	59.1000.05
WW 85 blau	Wäschewanne, 85 l, blau	9121090	59.1000.09

Erklärungen der Abkürzungen auf Seite 26

Transportwagen



Federbodenwagen FBW

- Aluminium-Wagen
- Vertikal beweglicher Boden, der das Ladegut immer auf gleichbleibender Grifffhöhe hält. Oberer Rand durch Leichtmetall-Profil mit Kunststoff-Polsterung verstärkt
- Inhalt: 380 l
- Zuladung: bis 70 kg
- Zwei Lenk- und zwei Bockrollen (Ø 12,5 cm)
- Lenkrollen mit Radfeststeller
- H 86, B 106, T 71 cm



Transportwagen TW 01

- Aluminium-Wagen
- Stabiles Rand- und Bodenprofil, Seitenwandverstärkung durch umlaufende Sicken und Ecksicken
- Inhalt: 223 l
- Zwei Lenk- und Zwei Bockrollen (Ø 1 cm)
- Lenkrollen mit Radfeststeller
- H 76, B 74, T 60 cm



Sackwäschewagen SW

- Zusammenklappbares Rohrgestell mit vier Lenkrollen
- Abnehmbarer, strapazierfähiger Kunststoffsack
- Gestell Octoblau lackiert
- Maße Sack: H 40, B 80, T 40 cm Inhalt 128 l
- H 81, B 90, T 58 cm

Artikel	Ausstattung	Material-Nr.	Artikel-Nr.
FBW	Federbogenwagen, 380 l	3049680	59.1100.06
TW 01	Transportwagen, 223 l	3049630	59.1100.04
SW	Sackwäschewagen	3049800	59.1100.15

Erklärungen der Abkürzungen auf Seite 26

Regale



Regalwagen RW 01

- Stahlrohr-Konstruktion mit drei Zwischenböden, schräg nach hinten abfallend
- Vier Lenkrollen (Ø 7,5 cm), mit Gummibereifung und Doppelkugellagerung
- Vier an der Rückwand angebrachte Längsstreben verhindern das Herunterrutschen der Wäsche
- Gestell Octoblau lackiert
- H 175, B 80, T 42 cm



Regalwagen RW 02

- Stahlrohr-Konstruktion mit 4 kunststoff-beschichteten Zwischenböden
- Vier Lenkrollen (Ø 7,5 cm), mit Gummibereifung und Doppelkugellager
- Acht an der Rückwand angebrachte Längsstreben verhindern das Herunterrutschen der Wäsche
- Gestell Octoblau lackiert
- H 160, B 120, T 50 cm



Stahlregal

- Grundteil STG, Aufbauteil STA
- Metallkonstruktion, feuerverzinkt, bestehend aus Grund- und Anbauteilen. Schnelle und einfache Montage / Demontage der einzelnen Bauelemente
- Das Grundteil kann jederzeit durch weitere Anbauteile erweitert werden
- Jedes Element kann 6 Böden aufnehmen
- STG: H 185, B 100, T 50 cm
- STA: H 185, B 100, T 50 cm

Abb. zeigt 1 Grundteil + 2 Anbauteile

Artikel	Ausstattung	Material-Nr.	Artikel-Nr.
RW 01	Regalwagen mit 3 Zwischenböden	3049810	59.1400.02
RW 02	Regalwagen mit 4 Zwischenböden	3049850	59.1400.01
STG	Stahlregal-Grundteil	3049820	59.1400.04
STA	Stahlregal-Anbauteil	3049830	59.1400.05

Erklärungen der Abkürzungen auf Seite 26

Mangel- und Bügelzubehör

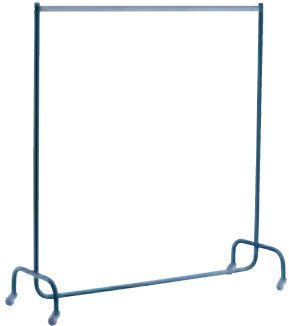

Garderobenständer GS

- Stahlkonstruktion, auseinandernehmbar
- Gestell Octoblau lackiert
- 4 Lenkrollen (Ø 5 cm)
- Tragestange: Edelstahl
- H 160, B 150 cm



Mangelbock MB

- Stahlrohrstreben mit Naturholzquerholm, kunststoffbeschichtet
- Vier Lenkrollen (Ø 5 cm)
- Gestell Octoblau lackiert
- MB 01: H 100, B 100 cm
- MB 03: H 140, B 140 cm

Abb. zeigt MB 03



Spezial-Bügeltisch SBT

- Stahlrohrkonstruktion mit wasser- und hitzebeständiger Spezialplatte
- Zwei seitlich angebrachte Stangen
- Gestell Octoblau lackiert
- H 80, B 150, T 32 cm

Bügeltuch BGT 01

- Molton- und Nesseltuch mit Gummizug und Befestigungskordel



Mangeltisch MT/MTR

- Stabile Stahlrohrkonstruktion mit kunststoffbeschichteter Hartfaserplatte (leinen grau/weiß)
- Gestell Octoblau lackiert
- MT 1, feststehend: H 80, B 150, T 63 cm
- MTR 1, fahrbar, feststellbar, H 80, B 150, T 63 cm
- MT 2, feststehend : H 80, B 200, T 63 cm
- MTR 2, fahrbar, feststellbar, H 80, B 200, T 63 cm (Abb. zeigt MTR 2)



Muldenreinigung SMR

- Starterpaket bestehend aus einem Muldenreinigungstuch MRT 01, einem Muldenwachtuch MWT und Muldenwachs MW
- SMR für Muldenmangeln mit Alumulde PM 1210, PM 1214, PM 1217 und PM 1318 - PM 1421

Starterpaket Wachsen STW

- bestehend aus Wachtuch und Mangelwachs

Artikel	Ausstattung	Material-Nr.	Artikel-Nr.
GS	Garderobenständer	3050070	59.1500.03
MB 01	Mangelbock, Breite 100 cm	3049860	59.1500.06
MB 03	Mangelbock, Breite 140 cm	3049880	59.1500.08
SBT	Spezialbügeltisch, ohne Bügeltuch	3050560	59.1300.15
BGT 01	Bügeltuch für SBT	3050590	59.1301.03
MT 1	Mangeltisch, Breite 150 cm, feststehend	3049890	59.1300.01
MTR 1	Mangeltisch, Breite 150 cm, fahrbar/feststellbar	3049910	59.1300.03
MT 2	Mangeltisch, Breite 200 cm, feststehend	3049920	59.1300.04
MTR 2	Mangeltisch, Breite 200 cm, fahrbar/feststellbar	3049940	59.1300.06
SMR	Muldenreiniger Starterpaket für Alumulden	7356090	59.6203.05
MTW	Tasche für Wachtuch	3328080	59.6203.04
STW	Starterpaket Wachsen (Wachtuch und Mangelwachs)	10752850	59.6203.06

Erklärungen der Abkürzungen auf Seite 26

Abkürzungen

AD	Adapter
ADH	Abdeckhaube
ADR	Adapter rund für Masken
ADS	Adapter spitz für Masken
ASK	Anschlusskasten
AV	Ablaufventil

BDE	Betriebsdatenerfassungsmodul
BHM	Maskenhalter
BM	Maskenschutzbeutel
BS	Schnallenschutzbeutel
BSF-RU	Bausatz Flügelradzähler
BSH	Hartwasserventil
BSK	Anschluss Kassiersystem
BSS	Anschluss Spitzenlastabschaltung
BSS-RU	Spitzenlastabschaltung
BWR	Wäscherückführung
BWS	Bausatz Wrasen- und Schaumableitung

C	Kondens
CKSL	Chipkarte Schlüssel
CKSP	Chipkarte Speichern
COP	Ausführung für Münzbetrieb

dir.	direkt
D	Dampf/Dampfheizung
DOS	Dosierpumpe
DP	Laugenpumpe
DV	Ablaufventil

ED	Edelstahl
EL	Elektro/Elektroheizung
ELD	Elektrisches Dampfventil

FFK	Flusenfilterkasten
FRZ	Flügelradzähler

G	Gas/Gasheizung
GE	Gurteinlaufbänder

HP	Wärmepumpe
HW	Heißwasser

IBH	Betriebsdatensoftware
ind.	indirekt

KPM	Kompressor
KW	Kaltwasser 15°C

L	Bewicklung Lamellenfeder
LP	Laugenpumpe
LW	Lotusweiß

MF	Multifunktionsmodul
MRT	Muldenreinigungstuch
MSG	Wrasengebläse
MSS	Schalldämpfer

ND	Niederdruck-Dampf
NIRO	Edelstahl-Front

OB	Octoblau
----	----------

PND	pneumatisches Dampfventil
PP	Programmpakete

SBDE	Betriebsdatenerfassung
SMR	Starterpaket Muldenreinigung
SST	Edelstahl
STW	Bewicklung Stahlwolle

TK	Trocknerkorb
----	--------------

UG	Unterbau geschlossen
UO	Unterbau offen
US	Unterbau mit Schublade

WI	Wiegesystem
WKS	Wandkonsole
WM	Wertmarke
WP	Wärmepumpe
WRG	Wasserrückgewinnung
WTV	Wasch-Trocken-Verbindung
WW	Warmwasser 70°C, Daten ermittelt in Anlehnung an EN 60456

XKM	Kommunikationsmodul
-----	---------------------



Miele & Cie. KG
Vertriebsgesellschaft Deutschland
Carl-Miele-Straße 29, 33332 Gütersloh
Postfach, 33325 Gütersloh
info@miele-professional.de
www.miele-professional.de

Vertrieb und Service

Telefon 0800 22 44 644
Telefax 0800 33 55 533
Mo.–Fr. 8:00–17:30 Uhr

Immer besser

Seit 1899 handelt Miele als familiengeführtes Unternehmen nach einer klaren Philosophie: Immer besser. Dieser umfassende Anspruch legt den Grundstein für sprichwörtliche Qualität, Nachhaltigkeit und die Innovationskraft einer Marke „Made in Germany“. Ein Versprechen, das professionellen Anwendern die Gewissheit gibt, sich für das richtige Produkt entschieden zu haben.

Ausgezeichnet

Kompromisslose Zuverlässigkeit bei Produkten und Service ist der Grund, warum Anwender regelmäßig Miele zur besten und vertrauenswürdigsten Marke wählen. Renommiertere Auszeichnungen wie der MX Award, die iF und reddot Design Awards und der Deutsche Nachhaltigkeitspreis belegen die herausragende Stellung von Miele auch im Hinblick auf Design, Qualitätsmanagement und Ressourcenschonung.

Kompetent

Miele Professional entwickelt und produziert seit Jahrzehnten mit sehr großer Fertigungstiefe hochwertige Wäschereimaschinen, Spülmaschinen, Reinigungs- und Desinfektionsgeräte sowie Sterilisatoren. Sorgfältig abgestimmtes Zubehör, umfassende Beratungsleistungen und der reaktionsstarke Miele Werkkundendienst erlauben es, mit den Maschinen jederzeit ein Optimum an Leistung und Wirtschaftlichkeit zu erzielen.

Miele Professional im Internet

- Ausführliche Informationen zu technischen Daten, Ausstattungen und Zubehör
- Prospekte zu allen Produktgruppen und Anwenderbereichen zum Download
- Anschauliche Darstellungen, Anleitungen und Produktpräsentationen im YouTube Channel